ทีฆายุกา โหตุ นาถปรมราชินี

เฉลิมพระชนมพรรษา 12 สิงหาบรมราชินีนาถ

"พระพันปี" เลิศฟ้า แดนไทย
"สิริกิติ์" จอมชัย เลิศล้น
ทรงคู่บุญภูวนัย นวมราช
จงรักภักดีท้น เสกสร้างแดนสยาม
งามบารมีปกเกล้า ชาวเมือง
เสกป่าเขียวรองเรือง ชุ่มด้าว
ศิลปาชีพประเทือง เสริมส่ง ราษฎร์นา
ชนเทิดทูนอะคร้าว ส่องสร้างไทยเกษม

ด้วยเกล้าด้วยกระหม่อม ขอเดชะ
ข้าพระพุทธเจ้า
คณะผู้บริหาร สมาชิกสภาเทศบาล พนักงาน และลูกจ้าง สังกัดเทศบาลตำบลท่ายาง พร้อมด้วยประชาชนชาวท่ายาง

หนังสือพิมพ์เพื่อการประชาสัมพันธ์
ท่ายางนิวส์
สื่อสร้างสรรค์ เทศบาลตำบลท่ายาง
ปีที่ 8 ฉบับที่ 28 ประจำเดือน กรกฎาคม-กันยายน พ.ศ. 2562 www.thayang-phet.go.th
facebook/เทศบาลตำบลท่ายาง

เทศบาลตำบลท่ายาง จัดกิจกรรมทำบุญตักบาตร เฉลิมพระเกียรติพระบาทสมเด็จพระเจ้าอยู่หัว รัชกาลที่ 10

อำเภอท่ายาง ได้จัดกิจกรรมเนื่องในโอกาสเฉลิมพระชนมพรรษา พระบาทสมเด็จพระปรเมนทรรามาธิบดีศรีสินทรมหาวชิราลงกรณ พระวชิรเกล้าเจ้าอยู่หัว รัชกาลที่ 10 ประจำปีพุทธศักราช 2562

(อ่านต่อหน้า 2)

เทศบาลท่ายาง จัดกิจกรรมวันเฉลิมพระชนมพรรษา สมเด็จพระบรมราชชนนีพันปีหลวง

โดยมีนายอานนท์ พร้อมเพรียง นายอำเภอท่ายาง เป็นประธานในพิธี ทั้งนี้มีนางนฤมล กิจพ่วงสุวรรณ นายกเทศมนตรีตำบลท่ายาง พร้อมด้วยคณะผู้บริหาร สมาชิกสภาเทศบาล หัวหน้าส่วนราชการ พนักงาน และลูกจ้างในสังกัด เข้าร่วมกิจกรรมดังกล่าว

(อ่านต่อหน้า 4)

ระบบประปาหมู่บ้าน ทต.ท่ายาง ผ่านเกณฑ์มาตรฐานคุณภาพน้ำประปา

เทศบาลตำบลท่ายาง ได้รับเกียรติบัตรผลการทดสอบคุณภาพน้ำประปาหมู่บ้านผ่านเกณฑ์มาตรฐาน ตามโครงการพัฒนาระบบมาตรฐานการตรวจสอบคุณภาพน้ำประปาหมู่บ้าน ปีงบประมาณ 2562 จากสำนักงานสิ่งแวดล้อมภาคที่ 8 ราชบุรี กระทรวงทรัพยากรธรรมชาติและสิ่งแวดล้อม โดยระบบประปาที่ผ่านเกณฑ์ประเมิน ได้แก่ ระบบประปาท่าขาม และระบบประปาท่าซิก

สกู๊ป พิเศษ
-หน้า 3
ปันยิ้ม สร้างสุข สูงวัย ใจยังสู้
โรงเรียนผู้สูงอายุ เทศบาลตำบลท่ายาง

เทศบาลตำบลท่ายางเมืองเกษตรพอเพียง เน้นพัฒนาการศึกษา คู่สังคมปลอดภัย ใส่ใจสิ่งแวดล้อม

เทศบาลตำบลท่ายางร่วมกับอำเภอท่ายางจัดกิจกรรมทำบุญตักบาร เฉลิมพระเกียรติ พระบาทสมเด็จพระเจ้าอยู่หัว รัชกาลที่ 10

อำเภอท่ายาง ได้จัดกิจกรรมเนื่องในโอกาสเฉลิมพระชนมพรรษา พระบาทสมเด็จพระปรเมนทรรามาธิบดีศรีสินทรมหาวชิราลงกรณ พระวชิรเกล้าเจ้าอยู่หัว รัชกาลที่ 10 ซึ่งกิจกรรมในภาคเช้า เทศบาลตำบลท่ายาง นำโดย**นางนฤมล กิจพ่วงสุวรรณ** นายกเทศมนตรีตำบลท่ายาง พร้อมด้วยคณะผู้บริหาร สมาชิกสภาเทศบาล หัวหน้าส่วนราชการ พนักงาน และลูกจ้างในสังกัด เข้าร่วมกิจกรรมทำบุญตักบาร เพื่อถวายเป็นพระราชกุศล พิธีถวายพระพรชัยมงคล และพิธีถวายสัตย์ปฏิญาณเป็นข้าราชการที่ดี และพลังของแผ่นดิน โดยในช่วงบ่าย **นายกอบชัย บุญอรณะ** ผู้ว่าราชการจังหวัดเพชรบุรีเป็นประธาน เปิดโครงการรวมพลังจิตอาสาพระราชทาน ปลูกต้นทองอุไรจำนวน 68 ต้น พร้อมร่วมปรับปรุงภูมิทัศน์ ทำความสะอาด ณ สวนสุขภาพเขื่อนเพชร และในช่วงค่ำ **นายอานนท์ พร้อมเพรียง** นายอำเภอท่ายาง เป็นประธานในพิธี ถวายเครื่องราชสักการะ และจุดเทียนชัยถวายพระพรชัยมงคล ณ บริเวณหน้าที่ว่าการอำเภอท่ายาง

• พิธีภาคเช้า พิธีทำบุญตักบาตร พิธีถวายพระพรชัยมงคล พิธีถวายสัตย์ปฏิญาณ เป็นข้าราชการที่ดีและพลังของแผ่นดิน

• ช่วงบ่าย จัดกิจกรรมปลูกต้นทองอุไร ปรับปรุงภูมิทัศน์ ทำความสะอาด ณ สวนสุขภาพเขื่อนเพชร

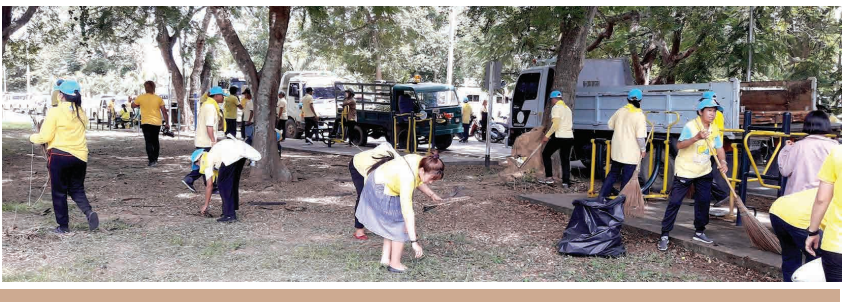

• พิธีช่วงค่ำ ถวายเครื่องราชสักการะและจุดเทียนชัยถวายพระพรชัยมงคล

กองบรรณาธิการ

คณะผู้จัดทำ

เจ้าของ : เทศบาลตำบลท่ายาง จังหวัดเพชรบุรี

ที่ปรึกษา

นางนฤมล กิจพ่วงสุวรรณ นายกเทศมนตรี
นายสุรชัย จัตตุพรพงษ์ รองนายกเทศมนตรี
นายเทียนชัย คชานันท์ รองนายกเทศมนตรี
นายทองใบ เพ็งสว่าง ที่ปรึกษานายกเทศมนตรี
นายศุภพล พรสมบูรณ์ศิริ เลขานุการนายกเทศมนตรี
สมาชิกสภาเทศบาล

บรรณาธิการ

นายธวัชชัย กุณฑีทอง ปลัดเทศบาลตำบลท่ายาง
นายอนุชา สุภาษิต รองปลัดเทศบาลตำบลท่ายาง

กองบรรณาธิการ

นางวิมลทิพย์ เครื่องทิพย์ ผอ.กองวิชาการและแผนงาน
น.ส.พรพรหม เดชบุญ หัวหน้าฝ่ายแผนงานและงบประมาณ
น.ส.ธนันท์ธร ดียิ่ง หัวหน้างานประชาสัมพันธ์
นายกสิพล ศิริลาภ ผู้ช่วยงานประชาสัมพันธ์
น.ส.ณัฐนันท์ อิ่มบูรณาประวัติ ผู้ช่วยงานประชาสัมพันธ์

ที่ตั้งอาคารสำนักงานเทศบาลตำบลท่ายาง

เลขที่ 888 หมู่ 1 ถ.ท่ายาง-หนองบ้วย ต.ท่ายาง
อ.ท่ายาง จ.เพชรบุรี 76130

ออกแบบ & พิมพ์ที่ บริษัทเพชรภูมิการพิมพ์ จำกัด

80 หมู่ 4 ถ.เพชรเกษม ต.บ้านหม้อ อ.เมือง
จ.เพชรบุรี 76000 โทร. 0-3247-4877-8, 0-3242-5310
e-mail : petchpoom2561@gmail.com,
Website : www.petchpoom.com

สกู๊ปพิเศษ

ปันยิ้ม สร้างสุข สูงวัย ใจยังสู้

โรงเรียนผู้สูงอายุเทศบาลตำบลท่ายาง

นางสาวณัฐนันท์ อิ่มบูรณาประวัติ : *ผู้เขียน/ผู้เรียบเรียงข้อมูล*

"อบอุ่นดวงใจ ผู้สูงวัย ท่ายางเพชรบุรี รักกันเหมือนเหมือนพี่น้ำใจไมตรี สามัคคีมั่นเอย" นี่คือบทเพลงประจำของนักเรียนโรงเรียนผู้สูงอายุ เทศบาลตำบลท่ายาง

กองสาธารณสุขและสิ่งแวดล้อม เทศบาลตำบลท่ายาง ได้จัดทำโครงการเทศบาลห่วงใยใส่ใจสุขภาพผู้สูงอายุ จัดทำหลักสูตรโรงเรียนผู้สูงอายุรุ่นที่ 1 ขึ้น เพื่อส่งเสริมการพัฒนาคุณภาพชีวิตผู้สูงอายุได้เรียนรู้ตลอดชีวิต เสริมสร้างคุณภาพชีวิตที่ดี ทั้งร่างกายและจิตใจ รวมถึงส่งเสริมให้ผู้สูงอายุสร้างสรรค์ประโยชน์แก่ชุมชนและสังคม เสริมสร้างศักยภาพคุณค่าภูมิปัญญาผู้สูงอายุให้ประจักษ์และเป็นที่ยอมรับ ทั้งยังเป็นการส่งเสริมภูมิปัญญาท้องถิ่นให้ดำรงสืบไป

โรงเรียนผู้สูงอายุเทศบาลตำบลท่ายาง รุ่นที่ 1 มีนักเรียนจำนวน 98 คน โดยมี **คุณวินัย สิงห์โต** เป็นประธานรุ่น หลักสูตรการจัดกิจกรรมตลอดทั้ง 12 สัปดาห์ แบ่งการจัดกิจกรรมตารางเรียนที่หลากหลายให้ผู้สูงอายุได้ทำกิจกรรมร่วมกันในหลาย ๆ ด้าน อาทิ เช่น ด้านสุขภาพ ด้านการฝึกอาชีพ ด้านเทคโนโลยี ด้านกฎหมาย และกิจกรรมจิตอาสาต่าง ๆ

หลังจากจบหลักสูตรต่าง ๆ แล้ว นักเรียนผู้สูงอายุก็จะมีการจัดนิทรรศการเพื่อนำเสนอผลงานหลังการเรียนรู้ และทำกิจกรรมการแสดงต่าง ๆ เมื่อวันที่ 21 สิงหาคม 2562 ที่ผ่านมา กองสาธารณสุขและสิ่งแวดล้อม ได้จัดพิธีปิดโครงการโรงเรียนผู้สูงอายุในรุ่นที่ 1 โดยมี **คุณนฤมล กิจพ่วงสุวรรณ** นายกเทศมนตรีตำบลท่ายาง เป็นผู้มอบใบประกาศเกียรติคุณให้กับผู้สูงอายุที่เข้าร่วมโครงการ

คุณวินัย สิงห์โต อายุ 68 ปี ประธานรุ่นที่ 1 โรงเรียนผู้สูงอายุ ได้กล่าวว่า *"นี่คือโอกาสที่ดีมาก ที่ให้โอกาสผู้สูงอายุได้ทำกิจกรรมร่วมกัน มีสังคม มีเพื่อน มีชีวิตสดชื่นไม่กลายเป็นคนที่ติดบ้าน ทำให้เกิดการแลกเปลี่ยนความคิดซึ่งกันและกัน กิจกรรมที่ทำก็หลากหลาย แล้วก็ตอนที่ถูกเสนอชื่อให้เป็นประธานรุ่น รู้สึกหนักใจมาก ว่าเราจะโดนหลอกอีกแล้วนะเนี่ย เราจะทำได้ดีไหม แต่พอได้มาทำแล้ว ช่วงเวลา 12 สัปดาห์ ที่ผ่านมา ได้รับความร่วมมือเป็นอย่างดี จากเพื่อน ๆ ต้องขอบคุณเพื่อนร่วมชั้นและเจ้าหน้าที่เทศบาลที่คอยช่วยเหลือประสานงานต่าง ๆ และที่ดีใจมากที่สุด คือวันปิดโครงการ ที่ให้พวกเราได้แสดงออก แสดงความคิดเห็นต่าง ๆ ได้ทำกิจกรรมสนุก ๆ ได้เห็นรอยยิ้ม เสียงหัวเราะ รู้สึกมีความสุขมาก แล้วก็หวังว่าในปีหน้าเราคงจะได้ร่วมกิจกรรมกับโครงการนี้อีกครั้ง เพราะเป็นโครงการที่ต่อยอดให้กับผู้สูงอายุได้อย่างดีเยี่ยม"*

คุณพรทิพา อินทุละหาน อายุ 62 ปี ร้านจำเนียร ได้กล่าวว่า *"รู้สึกดีและประทับใจมากค่ะ ไม่เหงา ปกติทำงานก็ได้คนเยอะแยะ แต่โครงการนี้ไม่เหมือนกันพอได้ไปร่วมแล้วรู้สึกชอบ ชอบที่ได้ทำกิจกรรมต่าง ๆ ได้ร้องรำทำเพลง ชอบที่มีวิทยากรมาให้ความรู้ อันนี้ชอบมาก บางอย่างไม่เคยรู้สึกได้เรียนรู้ เพราะพอคนเราอายุมากขึ้น บางทีก็ไม่ได้เรียนรู้อะไรใหม่ ๆ เป็นไปได้ปีหน้าก็อยากให้มีอีก อยากไปเจอเพื่อน ๆ ไปร่วมกิจกรรมต้องขอบคุณนายก แล้วก็เทศบาลมาก ๆ ที่เห็นความสำคัญของผู้สูงอายุ จัดโครงการดี ๆ ให้กับผู้สูงอายุได้ทำร่วมกัน"*

สำหรับโครงการเทศบาลห่วงใยใส่ใจสุขภาพผู้สูงอายุ หลักสูตรโรงเรียนผู้สูงอายุนี้ หากผู้สูงอายุท่านใดสนใจจะเข้าร่วมกิจกรรม สามารถติดตามข่าวสารการเปิดรับสมัครได้ที่ เฟซบุ๊กเทศบาลตำบลท่ายาง และช่องทางประชาสัมพันธ์ต่าง ๆ หรือติดต่อได้ที่ กองสาธารณสุขและสิ่งแวดล้อม โทร. 032-463000-2 ต่อ 141

กิจกรรมฝึกอาชีพ

กิจกรรมสันทนาการและการให้ความรู้ในด้านต่าง ๆ

ศึกษาดูงานโครงการชั่งหัวมัน

กิจกรรมรับใบประกาศนียบัตรวันปิดโครงการโรงเรียน

กิจกรรมวันเฉลิมพระชนมพรรษาสมเด็จพระนางเจ้าสิริกิติ์ พระบรมราชินีนาถ พระบรมราชชนนีพันปีหลวง ประจำปีพุทธศักราช 2562

ด้วยอำเภอท่ายาง ได้จัดกิจกรรมเนื่องในโอกาสวันเฉลิมพระชนมพรรษา สมเด็จพระบรมราชชนนีพันปีหลวง ประจำปีพุทธศักราช 2562 โดยมี **นายอานนท์ พร้อมเพรียง** นายอำเภอท่ายาง เป็นประธานในพิธี ทั้งนี้มี **นางนฤมล กิจพ่วงสุวรรณ** นายกเทศมนตรีตำบลท่ายาง พร้อมด้วยคณะผู้บริหาร สมาชิกสภาเทศบาล หัวหน้าส่วนราชการ พนักงานและลูกจ้างในสังกัด เข้าร่วมกิจกรรมดังกล่าว ซึ่งพิธีในช่วงเช้าประกอบด้วยการทำบุญตักบาตรพระสงฆ์และสามเณรถวายเป็นพระราชกุศล พิธีลงนามถวายพระพรชัยมงคล ส่วนในช่วงค่ำมีการประกอบพิธีถวายเครื่องราชสักการะพานพุ่มทอง-เงิน และจุดเทียนชัยถวายพระพรชัยมงคลแด่ สมเด็จพระนางเจ้าสิริกิติ์ พระบรมราชินีนาถ พระบรมราชชนนีพันปีหลวง เมื่อวันที่ 12 สิงหาคม 2562 ณ หอประชุมอำเภอท่ายาง

โครงการ สืบสานอนุรักษ์แม่น้ำเพชรบุรี ประจำปี 2562

เทศบาลตำบลท่ายาง จัดกิจกรรมโครงการสืบสานอนุรักษ์แม่น้ำเพชรบุรี เพื่อสืบทอดเจตนารมณ์ของสมเด็จพระกนิษฐาธิราชเจ้า กรมสมเด็จพระเทพรัตนราชสุดาฯ สยามบรมราชกุมารี เมื่อครั้งเสด็จทรงประกอบพิธีหลั่งน้ำคืนชีวิตให้กับแม่น้ำเพชรบุรี เมื่อวันที่ 7 สิงหาคม 2541 เทศบาลตำบลท่ายาง ได้จัดกิจกรรมดังกล่าวขึ้นมาอย่างต่อเนื่องเป็นประจำทุกปี โดยภายในงานมีกิจกรรมขบวนรณรงค์วันอนุรักษ์แม่น้ำเพชร การแสดงของนักเรียนโรงเรียนบ้านท่ายาง (ประชาสรรค์) และโรงเรียนบ้านท่าคอย (สกุณอุปถัมภ์) กิจกรรมทำความสะอาดและกำจัดวัชพืชในแม่น้ำ การปล่อยพันธุ์ปลา และการเล่นเกมทายปัญหาเกี่ยวกับแม่น้ำเพชร ณ ท่าย์น้ำข้ามภพ เมื่อวันที่ 7 สิงหาคม 2562

ถวายเทียนพรรษา

นางนฤมล กิจพ่วงสุวรรณ นายกเทศมนตรีตำบลท่ายาง พร้อมด้วยคณะผู้บริหาร สมาชิกสภาเทศบาล พนักงาน ลูกจ้าง และคณะครู นักเรียน โรงเรียนวัดท่าขาม ร่วมถวายเทียนพรรษา เนื่องในวันเข้าพรรษา เพื่ออนุรักษ์ขนบธรรมเนียมประเพณีทางพุทธศาสนา ณ วัดเกษมสุทธาราม (ท่าขาม) เมื่อวันที่ 15 กรกฎาคม 2562

พัฒนาทำความสะอาดชุมชน

ชุมชนในเขตเทศบาลตำบลท่ายางทั้ง 37 ชุมชน ร่วมแสดงออกถึงความจงรักภักดี ประดับประดาธงตราสัญลักษณ์ ตลอดจนร่วมมือร่วมใจ เสียสละแรงกายแรงใจ ในการจัดกิจกรรมพัฒนาชุมชน ทำความสะอาดถนน ตัดต้นไม้ กำจัดวัชพืช ทำให้ชุมชนสะอาดตา บ้านเมืองน่าอยู่ยิ่งขึ้น

อบรมการสนับสนุนและสร้างการมีส่วนร่วมในการป้องกันและปราบปรามการทุจริต

เทศบาลตำบลท่ายาง จัดอบรมพนักงานและลูกจ้างในสังกัด เรื่องการสนับสนุนและสร้างการมีส่วนร่วมในการป้องกันและปราบปรามการทุจริต โดยได้รับเกียรติจาก **นายหิรัณย์เศรษฐเหยี่ยวประยูร** ผู้อำนวยการสำนักงาน ป.ป.ช. ประจำจังหวัดนครปฐม เป็นวิทยากรบรรยายในหัวข้อแนวทางการปฏิบัติตนในการปฏิบัติงานและเสริมสร้างกระบวนการมีส่วนร่วมในการดำเนินการป้องกันและปราบปรามการทุจริตอย่างมีระบบ ณ ห้องประชุมชั้น 3 สำนักงานเทศบาลตำบลท่ายาง เมื่อวันที่ 19 กรกฎาคม 2562

ส่งเสริมอนุรักษ์ศิลปวัฒนธรรมและประเพณีของสภาเด็กและเยาวชนเทศบาลตำบลท่ายาง

กองการศึกษาเทศบาลตำบลท่ายาง จัดโครงการส่งเสริมอนุรักษ์ศิลปวัฒนธรรมและประเพณีของสภาเด็กและเยาวชนเทศบาลตำบลท่ายาง เพื่อส่งเสริมอนุรักษ์ศิลปวัฒนธรรมและประเพณี ปลูกจิตสำนึกให้เด็กและเยาวชนในท้องถิ่นเกิดความตระหนัก และเข้ามามีส่วนร่วมในการอนุรักษ์ฟื้นฟูสืบสานภูมิปัญญาและคุณค่าความหลากหลายทางวัฒนธรรม ค่านิยมที่ดีงามและความเป็นไทย โดยภายในงานจัดให้มีกิจกรรมการสาธิตประดิษฐ์ถุงหอมสมุนไพร, สาธิตการทอผ้าพื้นบ้านไทยทรงดำ, สาธิตการทำขนมข้าวต้มมัด, สาธิตการประกอบอาหารคาวหวาน และสาธิตการจัดพานเผือนเสนเฮือน ณ ศาลาหลวงพ่อตัด ชุมชนบ้านเขากระจิว หมู่ที่ 6 ต.ท่ายาง อ.ท่ายาง จ.เพชรบุรี เมื่อวันที่ 9 สิงหาคม 2562

อบรมให้ความรู้ เรื่องเพศศึกษาและเอดส์

นายสุรชัย จัตตุพรพงษ์ รองนายกเทศมนตรีตำบลท่ายาง เป็นประธานเปิดโครงการให้ความรู้เรื่องเพศศึกษาและเอดส์ แก่นักเรียนชั้นประถมศึกษาปีที่ 5 และ 6 โรงเรียนบ้านท่ายาง (ประชาสรรค์) ณ โรงเรียนบ้านท่ายาง (ประชาสรรค์) จ.เพชรบุรี เพื่อให้นักเรียนมีความรู้ ความเข้าใจ สามารถป้องกันการเกิดโรคและลดการติดเชื้อโรคเอดส์ในกลุ่มเยาวชนได้ โดยมี **ว่าที่ร้อยตรี อนุสรณ์ ภวภูตานันท์** นักวิชาการสาธารณสุขชำนาญการพิเศษ สำนักงานป้องกันควบคุมโรคที่ 5 จังหวัดราชบุรี และคณะร่วมเป็นวิทยากร คณะผู้บริหาร สมาชิกสภาเทศบาล หัวหน้าส่วนราชการ คณะครู และนักเรียนร่วมกิจกรรมเป็นจำนวนมาก เมื่อวันที่ 4 กรกฎาคม 2562

ทต.ท่ายาง จัดอบรมเจ้าหน้าที่ เพิ่มประสิทธิภาพพัฒนาการผลิต และควบคุมน้ำประปาในพื้นที่

กองการประปา เทศบาลตำบลท่ายาง จัดโครงการอบรมเชิงปฏิบัติการ **"การพัฒนาศักยภาพด้านการผลิตน้ำประปา"** เพื่อการพัฒนาด้านการผลิตและการควบคุมระบบผลิตน้ำประปา และการควบคุมคุณภาพน้ำ ให้กับพนักงานและลูกจ้างกองการประปา ณ ห้องประชุมชั้น 3 สำนักงานเทศบาลตำบลท่ายาง โดยมีผู้เชี่ยวชาญจากการประปาส่วนภูมิภาค สาขาเพชรบุรี มาเป็นวิทยากรให้ความรู้แก่ผู้เข้ารับการอบรม จากนั้นช่วงบ่ายมีการลงพื้นที่ศึกษาดูงาน ณ การประปาส่วนภูมิภาค สาขาเพชรบุรี เมื่อวันที่ 9 กรกฎาคม 2562

พัฒนาศักยภาพผู้ประกอบการค้าอาหาร และแผงลอย ตามมาตรฐานสุขาภิบาล

เทศบาลตำบลท่ายาง จัดโครงการพัฒนาศักยภาพด้านสาธารณสุข กลุ่มผู้ประกอบการค้าอาหารในเขตเทศบาลตำบลท่ายาง โดยมี **นางนฤมล กิจพ่วงสุวรรณ** นายกเทศมนตรีตำบลท่ายาง เป็นประธานเปิดโครงการ พร้อมด้วยคณะผู้บริหาร สมาชิกสภาเทศบาล หัวหน้าส่วนราชการ และผู้ประกอบการเข้าร่วมอบรม เพื่อเสริมสร้างความรู้เรื่องข้อกำหนดมาตรฐานสุขาภิบาล สำหรับผู้ประกอบการ แผงลอย และผู้สัมผัสอาหาร เพื่อให้ประชาชนเกิดความเชื่อมั่นในการบริโภคอาหารที่สะอาดและปลอดภัย ณ ห้องประชุมเทศบาลตำบลท่ายาง เมื่อวันที่ 10 กรกฎาคม 2562

พัฒนาสตรีและเสริมสร้าง ความเข้มแข็งของครอบครัว

เทศบาลตำบลท่ายาง จัดโครงการพัฒนาสตรีและเสริมสร้างความเข้มแข็งของครอบครัว ประจำปี 2562 โดยมี **นายสุรชัย จัตตุพรพงษ์** รองนายกเทศมนตรีตำบลท่ายาง เป็นประธานในพิธี พร้อมด้วยสมาชิกสภาเทศบาล หัวหน้าส่วนราชการ เพื่อเสริมสร้างศักยภาพการพัฒนาตนเองของสตรีให้เป็นที่ยอมรับของสังคม รวมทั้งสร้างความสามัคคีในการทำงานร่วมกัน โดยได้รับเกียรติจาก **นายภูริทัตต์ วิเศษโวหาร** และทีมงานเป็นวิทยากร ณ ห้องประชุมชั้น 3 สำนักงานเทศบาลตำบลท่ายาง เมื่อวันที่ 23 กรกฎาคม 2562

ประชุมสภาสมัยสามัญ สมัยที่ 3

เมื่อวันที่ 13 สิงหาคม 2562 สภาเทศบาลตำบลท่ายาง ได้จัดประชุมสมัยสามัญ สมัยที่ 3 ครั้งที่ 1 ประจำปี 2562 มีมติเห็นชอบรับหลักการร่างเทศบัญญัติงบประมาณรายจ่าย ประจำปีงบประมาณ พ.ศ. 2563 และเห็นชอบให้ร่างเทศบัญญัติเป็นไปตามร่างเดิมและให้ตราเป็นเทศบัญญัติฯ ตามที่เสนอ ในการประชุมสมัยสามัญ สมัยที่ 3 ครั้งที่ 2 เมื่อวันที่ 26 สิงหาคม 2562

ท้องถิ่นไทยใส่ใจความสะอาด

กองสาธารณสุขและสิ่งแวดล้อม เทศบาลตำบลท่ายาง จัดโครงการรวมพลังกวาดบ้านกวาดเมือง (Big cleaning day) โดยมี **นายสุรชัย จัตตุพรพงษ์** รองนายกเทศมนตรีตำบลท่ายาง นำคณะผู้บริหาร สมาชิกสภาเทศบาล หัวหน้าส่วนราชการ พนักงานลูกจ้าง และชาวชุมชน ร่วมดำเนินการแผ้วถางวัชพืช เก็บขยะ ตัดแต่งต้นไม้ บริเวณริมคลองชลประทานสาย 3 (ทั้งสองฝั่ง) ตั้งแต่บริเวณสะพานปูนร้านเจ๊อร-สะพานชุมชนฝั่งคลอง เมื่อวันที่ 29 สิงหาคม 2562

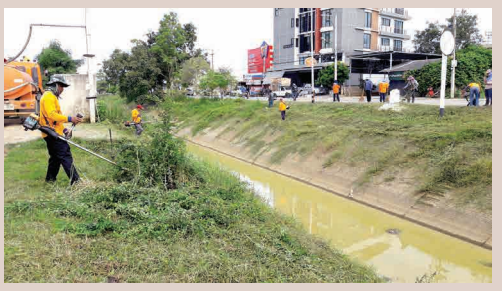

ตรวจสุขภาพเด็กนักเรียนศูนย์พัฒนาเด็กเล็ก

เจ้าหน้าที่กองสาธารณสุขและสิ่งแวดล้อม ลงพื้นที่ออกตรวจสุขภาพนักเรียน ศูนย์พัฒนาเด็กเล็กทั้งหมด 7 ศูนย์ ในพื้นที่ โดยทำการตรวจฟัน ตรวจเล็บ ตรวจศีรษะ เพื่อดูความสะอาดของร่างกาย การเกิดเหา ตลอดจนพัฒนาการทั่วไปของเด็ก

พัฒนาทำความสะอาด

ชุมชนเขตเทศบาลตำบลท่ายาง ได้ร่วมแรงร่วมใจพัฒนาทำความสะอาดถนน สวนหย่อม เพื่อถวายเป็นพระราชกุศลแด่ สมเด็จพระนางเจ้าสิริกิติ์ พระบรมราชินีนาถ พระบรมราชชนนีพันปีหลวง เนื่องในโอกาสวันแม่แห่งชาติ 12 สิงหาคม 2562 ขอขอบคุณทุกชุมชนที่ร่วมแรงร่วมใจกันพัฒนา

กินอิ่ม ปลอดภัยไร้สารปนเปื้อน

กองการศึกษา เทศบาลตำบลท่ายาง ได้ออกสุ่มตรวจ ติดตามการดำเนินงานอาหารกลางวันและอาหารเสริม (นม) ในศูนย์พัฒนาเด็กเล็กสังกัดเทศบาลตำบลท่ายาง จำนวน 7 ศูนย์ พบว่ามีการเก็บรักษานมพาสเจอร์ไรส์ให้อยู่ในภาชนะที่เหมาะสม สะอาด โดยนมที่แช่อยู่ในถังมีความเย็นอุณหภูมิไม่เกิน 8 องศาเซลเซียส วัดจากเทอร์โมมิเตอร์ ไม่พบสารปนเปื้อนในนม มีการตรวจรับ-ส่งนมทุกวัน ส่วนอาหารกลางวันต้องครบ 5 หมู่ มีความสะอาด ปลอดภัย แม่ครัวแต่งกายถูกต้องตามหลักสุขาภิบาลด้านอาหาร

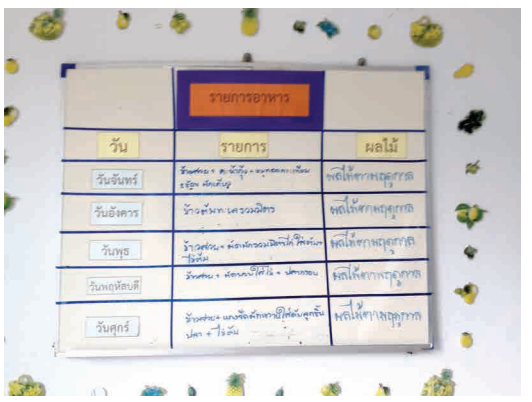

โครงการแปรงฟันหลังอาหาร

กองการศึกษา เทศบาลตำบลท่ายาง ได้จัดโครงการแปรงฟันหลังอาหาร เพื่อให้ความรู้กับผู้ปกครองนักเรียน ทั้ง 7 ศูนย์ ในเรื่องของการดูแลสุขภาพฟันและช่องปากของเด็ก การแปรงฟันที่ถูกวิธี ตลอดจนการป้องกันฟันผุ เพื่อให้ผู้ปกครองสามารถนำความรู้ที่ได้รับไปปฏิบัติกับเด็กได้อย่างถูกต้องและตรวจสุขภาพฟันให้กับเด็กนักเรียน จากฝ่ายทันตกรรมของโรงพยาบาลท่ายาง, โรงพยาบาลส่งเสริมสุขภาพชุมชนบ้านหนองขานาง และโรงพยาบาลส่งเสริมสุขภาพชุมชนท่ายาง

สานสัมพันธ์สายใยรักครอบครัวอบอุ่น

กองสวัสดิการสังคม เทศบาลตำบลท่ายาง จัดโครงการสายใยรักครอบครัวอบอุ่น ประจำปี 2562 ขึ้น เพื่อเสริมสร้างความสัมพันธ์ที่ดีระหว่างสมาชิกในครอบครัว เกิดกระบวนการสร้างความเข้มแข็งให้กับสถาบันครอบครัว มีเจ้าหน้าที่ผู้เกี่ยวข้อง ผู้ปกครอง และนักเรียนในเขตเทศบาลตำบลท่ายางจำนวน 10 แห่ง เข้าร่วมโครงการ โดยกิจกรรมดังกล่าว ได้รับเกียรติจาก **พันโท ปรีชา รัตนกุล** หัวหน้าแผนกข่าวและรักษาความปลอดภัย กองยุทธการและการข่าว ศูนย์การกำลังสำรองและทีมงานค่ายธนะรัชต์ จังหวัดประจวบคีรีขันธ์ เป็นวิทยากรให้ความรู้ เมื่อวันที่ 23 สิงหาคม 2562 ณ ห้องประชุมชั้น 3 สำนักงานเทศบาลตำบลท่ายาง จากนั้นมีการศึกษาดูงานที่ศูนย์การเรียนรู้สำหรับครอบครัว พิพิธภัณฑ์เด็กกรุงเทพมหานครแห่งที่ 2 (ทุ่งครุ) เมื่อวันที่ 24 สิงหาคม 2562

พัฒนาศักยภาพด้านสาธารณสุข
โดยอบรมกลุ่มเสี่ยง

กองสาธารณสุขและสิ่งแวดล้อม เทศบาลตำบลท่ายาง ได้จัดโครงการพัฒนาศักยภาพด้านสาธารณสุข อบรมกลุ่มเสี่ยงนักเรียนมัธยมศึกษาชั้นปีที่ 1 โรงเรียนท่ายางวิทยา โดยให้ความรู้เรื่องเพศศึกษาและพัฒนาการทางเพศของตนเอง ซึ่งได้รับเกียรติจาก **นางปิยนุช เทพยสุวรรณ** พยาบาลวิชาชีพชำนาญการและคณะทำงาน จากสำนักงานป้องกันควบคุมโรคที่ 5 จังหวัดราชบุรี เป็นวิทยากรให้ความรู้ ณ โรงเรียนท่ายางวิทยา เมื่อวันที่ 27 สิงหาคม 2562

สร้างงาน สร้างรายได้ ด้วยโครงการอบรมอาชีพแก่ประชาชน

นางนฤมล กิจพ่วงสุวรรณ นายกเทศมนตรีตำบลท่ายาง เป็นประธานเปิดโครงการอบรมอาชีพแก่ประชาชนตามแนวทางปรัชญาเศรษฐกิจพอเพียง ในระหว่างวันที่ 26-29 สิงหาคม 2562 ณ ห้องประชุมสำนักงานเทศบาลตำบลท่ายาง โดยมีคณะผู้บริหาร สมาชิกสภาเทศบาล หัวหน้าส่วนราชการ ประธานชุมชน และกลุ่มสตรีเข้าร่วม สำหรับการจัดอบรมอาชีพครั้งนี้ มีจำนวน 4 อาชีพ อาทิ การฝึกอบรมจักสานจากใบตาล การทำบายศรี การจัดสวนกระถาง และงานประดิษฐ์จากเส้นพลาสติก ซึ่งเป็นการสร้างอาชีพให้กับกลุ่มสตรี

26 สิงหาคม 2562

ได้รับเกียรติจาก **นางสาวศจี แสงทอง** และคณะ กลุ่มวิถีชุมชนกลุ่มผลิตภัณฑ์จากใบตาลบ้านม่วงงาม ต.ถ้ำรงค์ จ.เพชรบุรี เป็นวิทยากรในการอบรมจักสานจากใบตาล

27 สิงหาคม 2562

ได้รับเกียรติจาก **ผู้ช่วยศาสตราจารย์ภูธฤทธิ์ วิทยาพัฒนานุรักษ์รักษาศิริ** มหาวิทยาลัยศิลปากร วิทยาเขตเพชรบุรี และ**นางสุรินทร์ จันทร์สุข** จากหมู่บ้านมาบปลาเค้า เป็นวิทยากรในการอบรมการทำบายศรีใบตอง

28 สิงหาคม 2562

ได้รับเกียรติจาก **นางวาสนา ขาวสนิท** และ**นางขนิษฐา ปาณิกบุตร** เป็นวิทยากรในการอบรมจัดสวนในกระถางจากร้าน Garden Guide นนทบุรี

29 สิงหาคม 2562

ได้รับเกียรติจาก **นางศศิวรรณ เชื้ออิบ** และ**นางจุไรพร ชัยชาญ** จากวิทยาลัยการอาชีพบ้านลาด

ปลัดเกษียณ

นายธวัชชัย กุณฑีทอง
ปลัดเทศบาลตำบลท่ายาง
อายุราชการ 30 ปี 3 เดือน

ความภาคภูมิในการรับราชการ

ตลอดระยะเวลา 30 กว่าปีในการรับราชการ แต่ละก้าวตลอดเส้นทางการทำงานที่ผ่านมาล้วนมีเรื่องราวและประสบการณ์มากมาย ถึงแม้ว่าการทำงานราชการค่าตอบแทนอาจไม่สูง แต่ก็เป็นอาชีพที่สามารถเลี้ยงดูตนเองและครอบครัวได้เป็นอย่างดี นับตั้งแต่เริ่มรับราชการครั้งแรกที่เทศบาลตำบลชะอำ (ปัจจุบันได้ยกฐานะขึ้นเป็นเทศบาลเมืองชะอำ) จนถึงปัจจุบันดำรงตำแหน่งปลัดเทศบาลตำบลท่ายาง ตลอดเวลาได้ทุ่มเทตั้งใจทำงานอย่างเต็มที่ เต็มความสามารถทั้งงานในหน้าที่ งานที่ผู้บังคับบัญชามอบหมายประสบผลสำเร็จอย่างดียิ่งและไม่หยุดนิ่งในการศึกษาระเบียบใหม่ ๆ ค้นคว้าหาข้อมูลในการทำงานเพื่อมาพัฒนาปรับใช้ในการทำงานให้ดียิ่งขึ้นและมีความสุขในทุกวันของการทำงาน

ชีวิตหลังเกษียณ

หลังจากเกษียณใช้ชีวิตอยู่กับครอบครัว มีความสุขกับกีฬาฟุตบอลและกอล์ฟในยามว่างจากภารกิจของครอบครัว

คติในการทำงาน

ไม่มีสิ่งไหนที่ทำไม่ได้ ถ้าเรามุ่งมั่นและตั้งใจ

.....

เกษียณ คือ สิ้นสุด คือวันหยุด อันยืดยาว พักร้อนและพักหนาว ได้พักใจ ได้พักกาย

เกษียณ คือ เสรี ต่อแต่นี้ ไม่มีนาย ไม่ขาดและไม่สาย ไม่ต้องใช้ทุกใบลา

เกษียณ คือ บำเหน็จ ความสำเร็จแห่งชีวา บำเหน็จเป็นเงินตรา และบำเหน็จแห่งความดี

เกษียณ คือ บำนาญ ข้าราชการเท่านั้นมี หลวงเลี้ยงตลอดปี และตามเลี้ยงตลอดไป

เกษียณ คือ ความเศร้า คนขี้เหงา ก็หวั่นไหว อยู่บ้านรำคาญใจ นั่งกินข้าวอยู่คนเดียว

เกษียณ คือ ความสุข ไม่มีทุกข์ ได้ท่องเที่ยว พฤกษ์พุ่มชอุ่มเขียว ได้ชื่นชมภิรมย์พลาง

ย่อยข่าวเทศบาล

▲ **พิธีเจริญพระพุทธมนต์สมโภช** **นายสุรชัย จัตตุพรพงษ์** รองนายกเทศมนตรีตำบลท่ายาง พร้อมด้วยหัวหน้าส่วนราชการ เข้าร่วมพิธีเจริญพระพุทธมนต์สมโภชพระพุทธรูปสำคัญ เพื่อถวายพระราชกุศลและเฉลิมพระเกียรติ พระบาทสมเด็จพระปรเมนทรรามาธิบดีศรีสินทรมหาวชิราลงกรณ พระวชิรเกล้าเจ้าอยู่หัว เนื่องในโอกาสวันเฉลิมพระชนมพรรษา 28 กรกฎาคม 2562 ณ พระอุโบสถวัดใหญ่สุวรรณารามวรวิหาร จังหวัดเพชรบุรี

▲ **รับรางวัลรองชนะเลิศ** **นายอนุชา สุภาษิต** รองปลัดเทศบาลตำบลท่ายาง เข้ารับเกียรติบัตรรองชนะเลิศ ตามโครงการประกวดการพัฒนาและอนุรักษ์แม่น้ำเพชร ประจำปี 2562 ประเภทกิจกรรมรักษาสิ่งแวดล้อมคุณภาพความสะอาดแม่น้ำเพชรบุรี จาก **นายกอบชัย บุญอรณะ** ผู้ว่าราชการจังหวัดเพชรบุรี และร่วมจัดนิทรรศการ “การอนุรักษ์แม่น้ำเพชร” เมื่อ 7 สิงหาคม 2562 ณ บริเวณริมแม่น้ำเพชรบุรี มณฑลทหารบกที่ 15

▲ **ประชุมชี้แจง และแต่งตั้งคณะทำงาน** **นางนฤมล กิจพ่วงสุวรรณ** นายกเทศมนตรีตำบลท่ายาง พร้อมด้วยคณะผู้บริหาร หัวหน้าส่วนราชการ เข้าร่วมประชุม ชี้แจงระเบียบกระทรวงมหาดไทย ว่าด้วยเงินอุดหนุนขององค์กรปกครองส่วนท้องถิ่น และแต่งตั้งคณะทำงานขับเคลื่อนโครงการอาหารเสริม (นม) เพื่อเด็กและเยาวชน ศูนย์พัฒนาเด็กเล็ก เทศบาลตำบลท่ายาง โรงเรียนในสังกัดสำนักงานคณะกรรมการการศึกษาขั้นพื้นฐาน (สพฐ.) จำนวน 10 แห่ง ณ ห้องประชุมชั้น 3 สำนักงานเทศบาลตำบลท่ายาง เมื่อ 26 กรกฎาคม 2562

▲ **รับโล่เกียรติคุณระดับยอดเยี่ยม** ศูนย์พัฒนาเด็กเล็ก ในสังกัดเทศบาลตำบลท่ายาง ได้รับคัดเลือกจากศูนย์อนามัยที่ 5 ราชบุรี ให้เป็นแหล่งเรียนรู้โภชนาการสมวัย ระดับยอดเยี่ยม โดยได้เข้ารับโล่เกียรติคุณ จาก **นายวิเชียร ตันสุวรรณนนท์** ผู้อำนวยการศูนย์อนามัยที่ 5 เมื่อ 13 สิงหาคม 2562 ณ โรงแรมเวสเทิร์นแกรนด์ จังหวัดราชบุรี

ขอเชิญร่วมสืบสาน ประเพณี
วันลอยกระทง
วันจันทร์ที่ 11 พฤศจิกายน 2562 ณ บริเวณสวนสุขภาพริมคลองชลประทานสาย 3
ชมกิจกรรมการแสดงต่างๆของนักเรียนในเขตเทศบาลตำบลท่ายาง

ท่ายางดีจัง
สร้างสุข
เจอกัน เดือนธันวาคม 2562
เดือนของรอยยิ้ม เดือนแห่งความสุขกำลังจะกลับมา
มาสนุกสนาน เพลิดเพลิน กับกิจกรรมที่ทุกคนรอคอย
งานศิลปะ วัฒนธรรม ดนตรี อาหารพื้นบ้าน การละเล่นต่างๆ
ท่ายางดีจัง ตอน "ท่ายางสร้างสุข"