

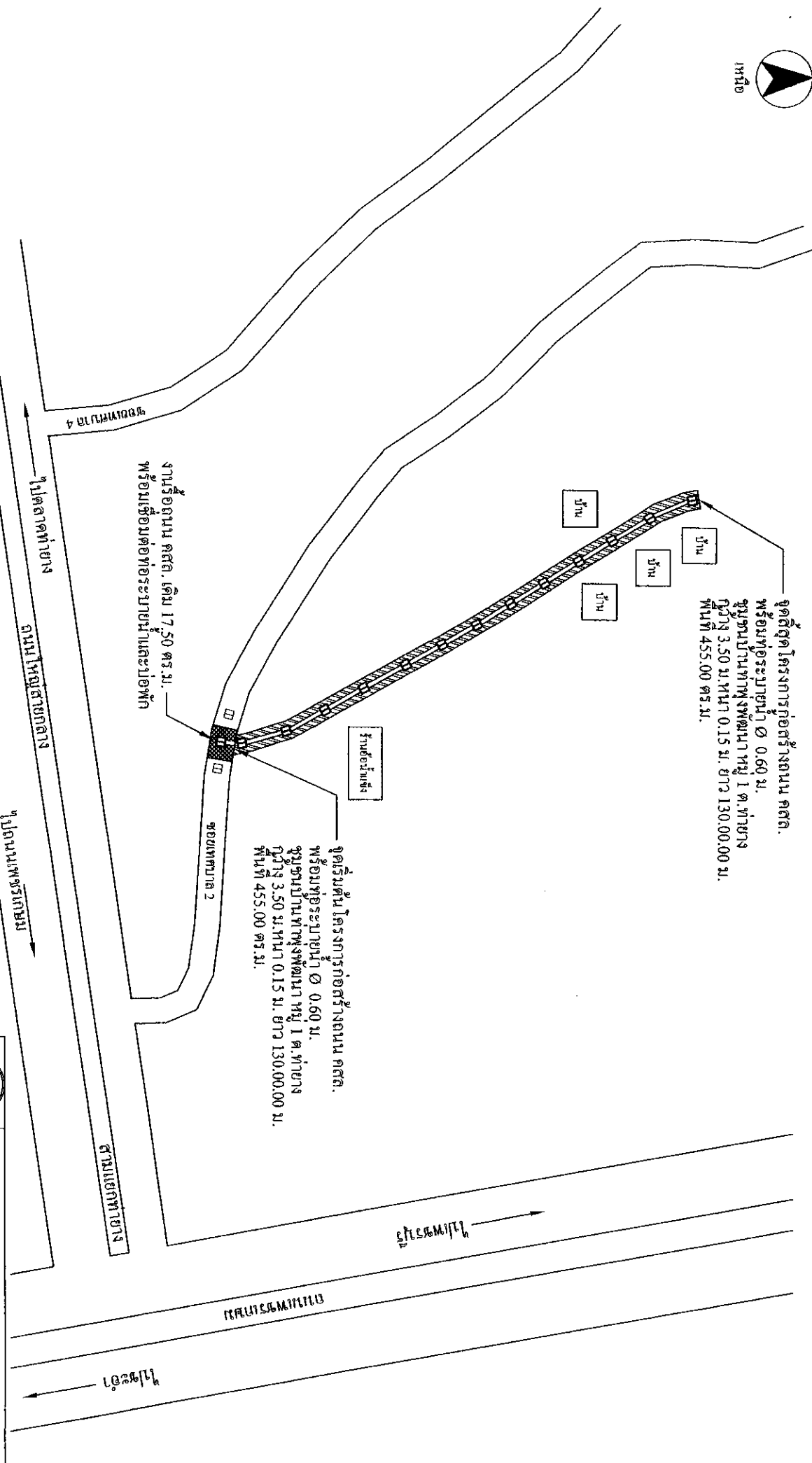

เหนือ

จุดตัดโครงการก่อสร้างถนน คสล.
พร้อมท่อระบายน้ำ Ø 0.60 ม.
ชุมชนบ้านท่าทุ่งพัฒนา หมู่ 1 ต.ท่าช้าง
กว้าง 3.50 ม.หนา 0.15 ม. ยาว 130.00.00 ม.
พื้นที่ 455.00 ตร.ม.

จุดเริ่มต้นโครงการก่อสร้างถนน คสล.
พร้อมท่อระบายน้ำ Ø 0.60 ม.
ชุมชนบ้านท่าทุ่งพัฒนา หมู่ 1 ต.ท่าช้าง
กว้าง 3.50 ม.หนา 0.15 ม. ยาว 130.00.00 ม.
พื้นที่ 455.00 ตร.ม.



ผังบริเวณก่อสร้าง

Not to Scale

- ปอพัก คสล. ก่อสร้างใหม่
 - ปอพัก คสล. ของเดิม
- ตำแหน่งปอพัก คสล. อาจเปลี่ยนแปลงได้ตามความเหมาะสม
พื้นที่สีเขียวในชุดขุดดินของช่างผู้ควบคุมงานในการตรวจสอบตำแหน่ง



กองช่างเทศบาลตำบลท่าช้าง

ชื่อตำแหน่ง	นายสุพงษ์ ประจักษ์พาศานุนีย์	ตำแหน่ง	ช่าง
ชื่อตำแหน่ง	นายสุวรรณ์ รัตนบุตร	ตำแหน่ง	ช่าง
ชื่อตำแหน่ง	นายสุวิทย์ สมออ่อนเลิศ	ตำแหน่ง	ช่าง
ชื่อตำแหน่ง	นายวิฑูรย์ หงษ์อนันต์	ตำแหน่ง	ช่าง
ชื่อตำแหน่ง	นายวิฑูรย์ กฤษณะทอง	ตำแหน่ง	ช่าง
ชื่อตำแหน่ง	นายวิฑูรย์ กฤษณะทอง	ตำแหน่ง	ช่าง
ชื่อตำแหน่ง	นายวิฑูรย์ กฤษณะทอง	ตำแหน่ง	ช่าง
ชื่อตำแหน่ง	นายวิฑูรย์ กฤษณะทอง	ตำแหน่ง	ช่าง

วันที่ 21/03/2561
หน้า 2 จาก 2
หน้า 1 จาก 2

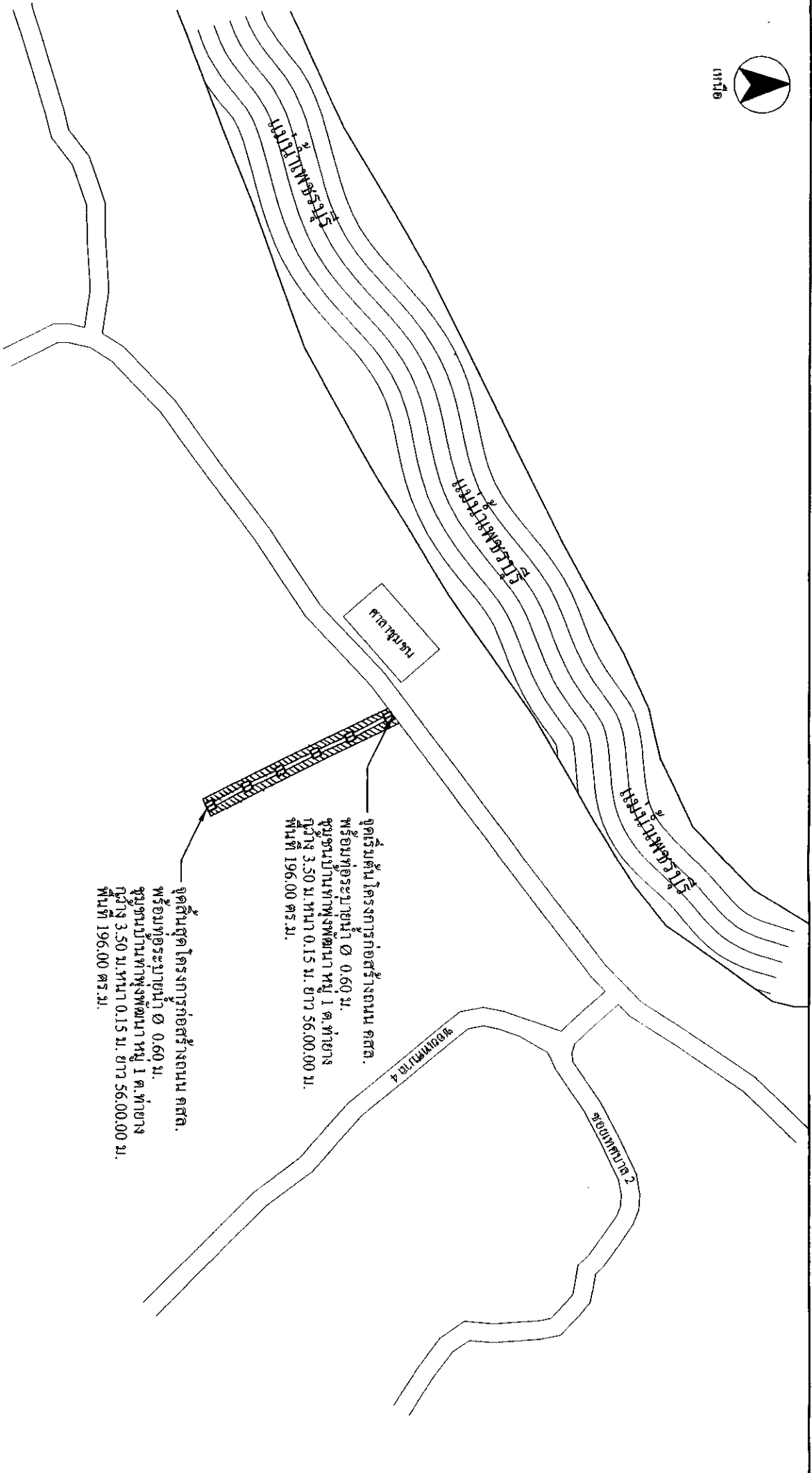

หมายเลข

☐ บ่อพัก คสล. ก่อสร้างใหม่

คำบนบ่งบ่อพัก คสล. อาจเปลี่ยนแปลงได้ตามความเหมาะสม

พื้นที่ทั้งหมดอยู่ในดุลยพินิจของช่างผู้ควบคุมงานในการตรวจสอบตำแหน่ง

ผังบริเวณก่อสร้าง

Not _____ to _____ Scale

		กองช่างเทศบาลตำบลท่าช้าง	
กรม วิศวกรรมโยธา, วิศวกรรมโยธา, ๑๐๘ ม. ทุ่งมหาเมฆ กรุงเทพฯ 10110			
ชื่อแผน	นายสุพจน์ ประจักษ์ชาญชัย	วันที่	หน้า
สำรวจ	นายสุวรรณ์ ทรัพย์นคร		07/30/2561
สถาปนิก	นายสุวิทย์ วัฒนชัยสิทธิ์		หน้า
วิศวกร	นายสุวิทย์ วัฒนชัยสิทธิ์		หน้า
นายช่างเทคนิค	นายสุวิทย์ วัฒนชัยสิทธิ์		หน้า
ร.ค.บ.ก่อสร้าง	นายสุวิทย์ วัฒนชัยสิทธิ์		หน้า
บันทึกพัฒนา	นายสุวิทย์ วัฒนชัยสิทธิ์		หน้า
3		7	
นายสุวิทย์ วัฒนชัยสิทธิ์		นายสุวิทย์ วัฒนชัยสิทธิ์	

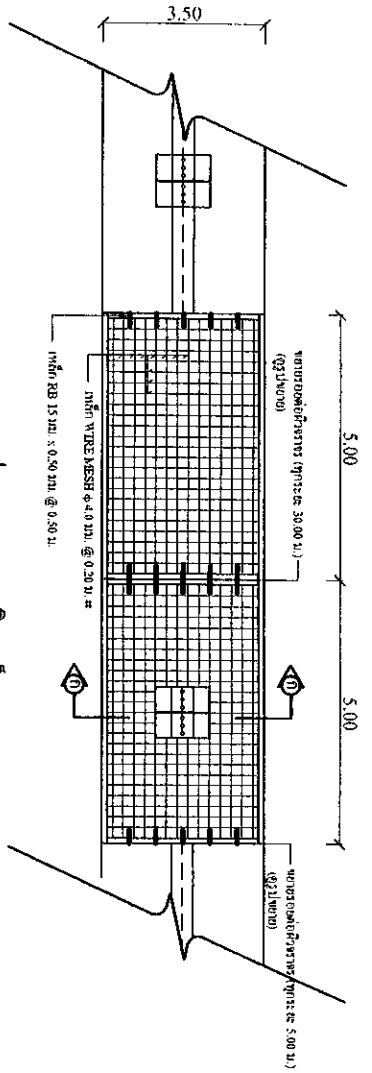

แปลนเหล็กวางเสริมเหล็ก

Scale 1 : 100

ขนาดของคาน้ำทิ้งตรง (ทุกระยะ 30.00 ม.)

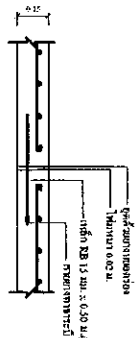

ขนาดของคาน้ำทิ้งตรง (ทุกระยะ 5.00 ม.)

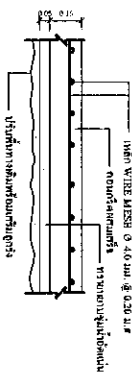
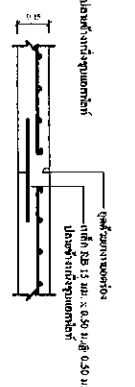

ขนาดการเสริมเหล็กก่อนเทคอนกรีตเสริมเหล็ก

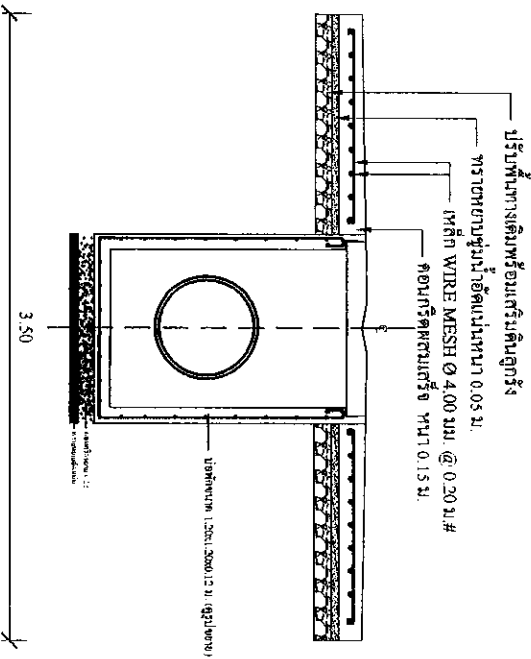

รูปตัดถนน ก - ก

Scale

1 : 50

 <p>กองช่างเทศบาลตำบลท่าช้าง</p> <p>เลขที่ ๓๖๓๓, หนองจอก หมู่ ๑ (๔๘) ม. ตำบลท่าช้าง อำเภอท่าช้าง จังหวัดปัตตานี</p>		
ชื่อแผนงาน	นายสุพงษ์ วิชาวรรณ ทัศนฤกษ์	วันที่
สำรวจ	นายสุพงษ์ วิชาวรรณ ทัศนฤกษ์	พ.ศ. ๒๕๖๑
ออกแบบ	นายสุพงษ์ วิชาวรรณ ทัศนฤกษ์	
วิศวกร	นายสุพงษ์ วิชาวรรณ ทัศนฤกษ์	วุฒิบัตร
หน้างานควบคุม	นายสุพงษ์ วิชาวรรณ ทัศนฤกษ์	๒๕๖๑
หน้างานก่อสร้าง	นายสุพงษ์ วิชาวรรณ ทัศนฤกษ์	๒๕๖๑
เปิดหน้างาน	นายสุพงษ์ วิชาวรรณ ทัศนฤกษ์	๒๕๖๑
หน้างาน	นายสุพงษ์ วิชาวรรณ ทัศนฤกษ์	๒๕๖๑
หน้างาน	นายสุพงษ์ วิชาวรรณ ทัศนฤกษ์	๒๕๖๑
หน้างาน	นายสุพงษ์ วิชาวรรณ ทัศนฤกษ์	๒๕๖๑

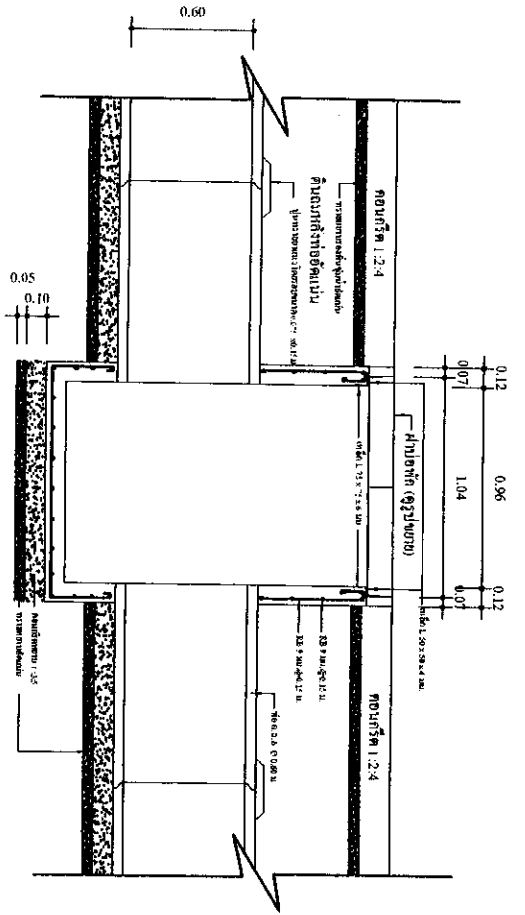

รูปตัด 1-1
1:20

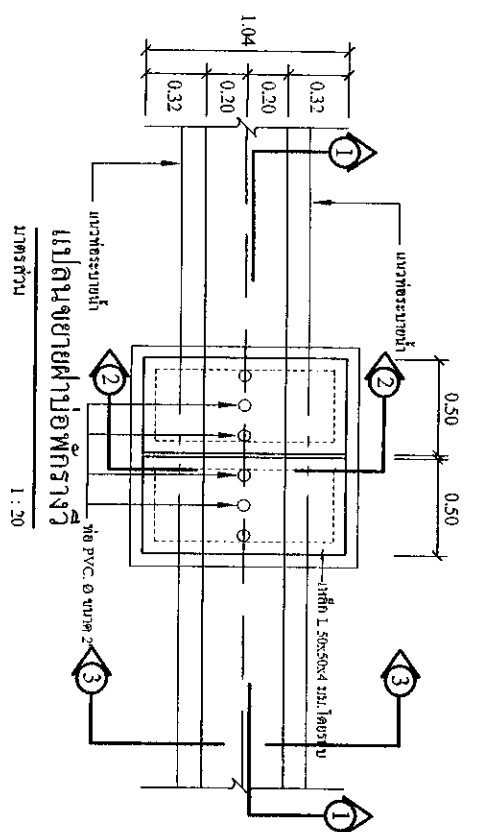

รูปตัด 2-2
1:20

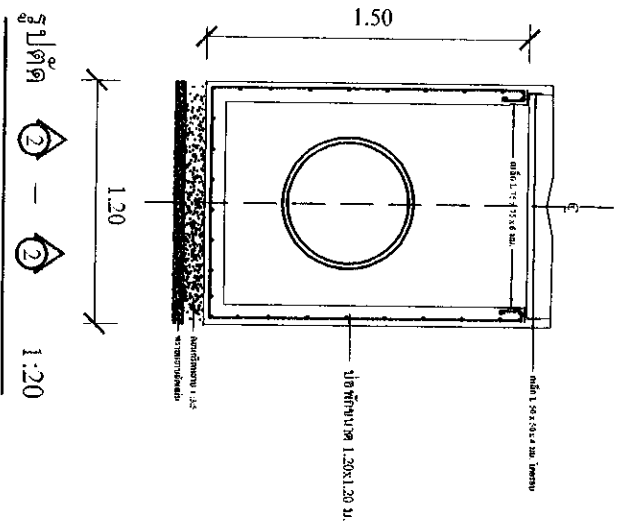

รูปตัด 2-2
1:20

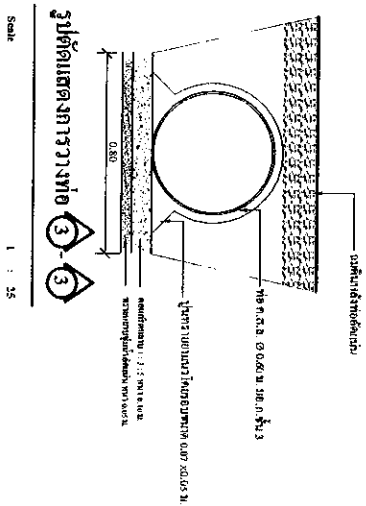

รูปตัดแสดงการวางท่อ 3-3
1:25

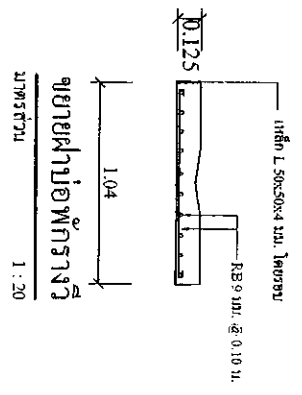

ขยายบานขึ้นออก
บานประตูบานขึ้น
1:20



กองช่างเทศบาลตำบลท่าทราย

นาย อภิชาติ วัฒนวิเศษ วิศวกร ควบคุมการก่อสร้าง

นาย อภิชาติ วัฒนวิเศษ วิศวกร ควบคุมการก่อสร้าง

นาย อภิชาติ วัฒนวิเศษ วิศวกร ควบคุมการก่อสร้าง

นาย อภิชาติ วัฒนวิเศษ วิศวกร ควบคุมการก่อสร้าง

นาย อภิชาติ วัฒนวิเศษ วิศวกร ควบคุมการก่อสร้าง

นาย อภิชาติ วัฒนวิเศษ วิศวกร ควบคุมการก่อสร้าง

นาย อภิชาติ วัฒนวิเศษ วิศวกร ควบคุมการก่อสร้าง

นาย อภิชาติ วัฒนวิเศษ วิศวกร ควบคุมการก่อสร้าง

นาย อภิชาติ วัฒนวิเศษ วิศวกร ควบคุมการก่อสร้าง

นาย อภิชาติ วัฒนวิเศษ วิศวกร ควบคุมการก่อสร้าง

นาย อภิชาติ วัฒนวิเศษ วิศวกร ควบคุมการก่อสร้าง

นาย อภิชาติ วัฒนวิเศษ วิศวกร ควบคุมการก่อสร้าง

นาย อภิชาติ วัฒนวิเศษ วิศวกร ควบคุมการก่อสร้าง

นาย อภิชาติ วัฒนวิเศษ วิศวกร ควบคุมการก่อสร้าง

นาย อภิชาติ วัฒนวิเศษ วิศวกร ควบคุมการก่อสร้าง

นาย อภิชาติ วัฒนวิเศษ วิศวกร ควบคุมการก่อสร้าง

นาย อภิชาติ วัฒนวิเศษ วิศวกร ควบคุมการก่อสร้าง

นาย อภิชาติ วัฒนวิเศษ วิศวกร ควบคุมการก่อสร้าง

นาย อภิชาติ วัฒนวิเศษ วิศวกร ควบคุมการก่อสร้าง

วันที่	5
เดือน	7

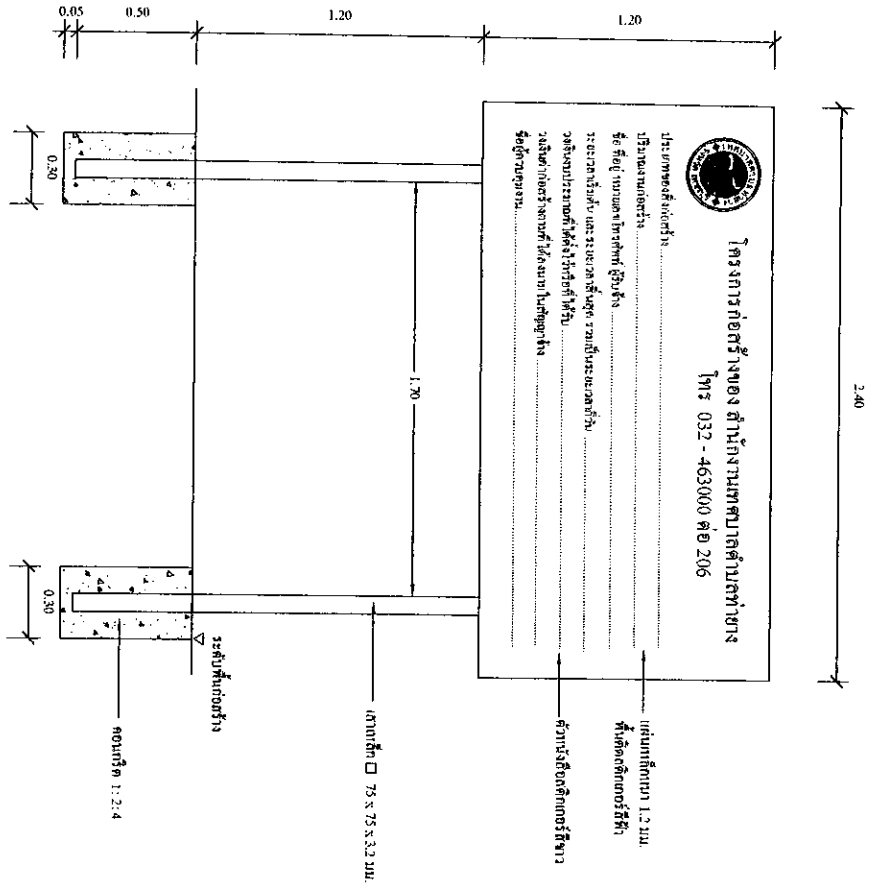

แปลนด้านหน้า ป้ายโครงการ

Scale 1 : 25

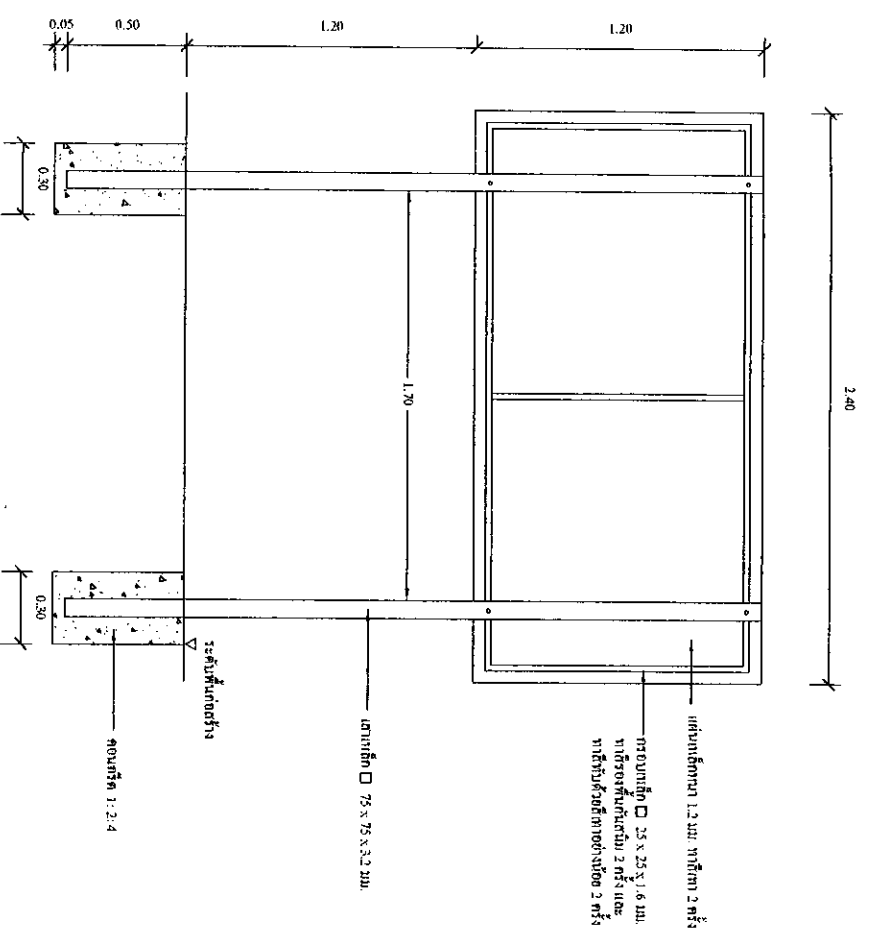

แปลนด้านหลัง ป้ายโครงการ

Scale 1 : 25

		กองช่างเทศบาลตำบลท่าทราย	
1. ชื่อแบบ: ป้ายโครงการ		2. หมายเหตุ: 1. ขนาดป้ายโครงการตามแบบ 2. วัสดุที่ใช้ทำป้ายโครงการ	
3. จำนวน:	4. วัสดุ:	5. หมายเหตุ:	6. หมายเหตุ:
1. ชื่อแบบ:	2. วัสดุ:	3. จำนวน:	4. หมายเหตุ:
1. ชื่อแบบ:	2. วัสดุ:	3. จำนวน:	4. หมายเหตุ:
1. ชื่อแบบ:	2. วัสดุ:	3. จำนวน:	4. หมายเหตุ:

วันที่: 19/03/2561
 6
 7

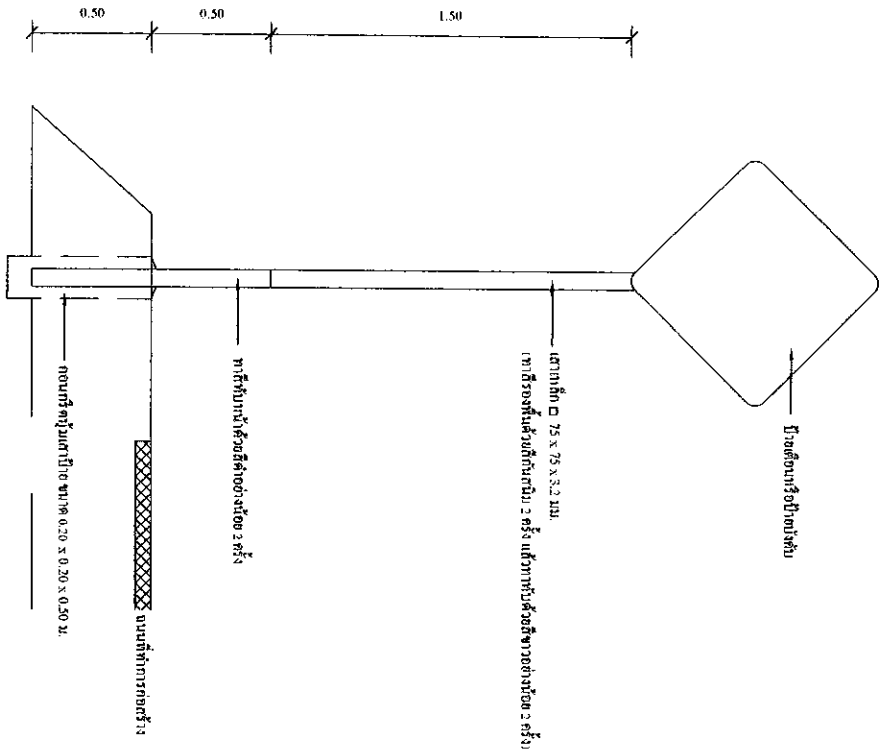

แปลนแสดงการติดตั้งป้ายบังคับหรือป้ายเตือน

Scale 1 : 25

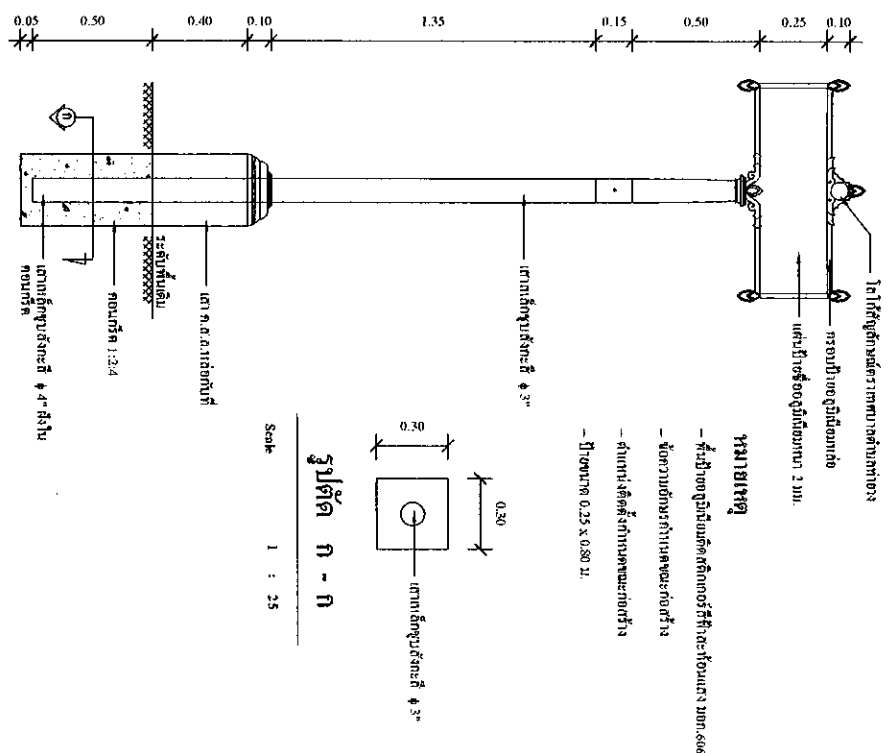

แปลนแสดงการติดตั้งป้ายหมู่บ้าน

Scale 1 : 25

กองช่างเทศบาลตำบลท่าทราย



นาย อภิสิทธิ์ วัฒนประเสริฐ 02561 78981 นายอำเภอท่าทราย

ชื่อถนน นายสุพงษ์ ประสาทชนบท 02561 78981

จำนวน นายสุวิทย์ สอนงษ์สิทธิ์ 02561 78981

วิศวกร นายอดิพร พงษ์ศักดิ์ 02561 78981

นายอำเภอ นายวิมล กงษ์ 02561 78981

ปลัดเทศบาล นายอรรักษ์ กุศลกิจอง 02561 78981

วันที่ 7

หน้า 7

นายอำเภอตำบลท่าทราย

7

7